Baldas analogiškas jau turimai VMI drabužinei

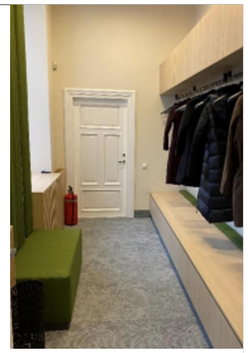

Išmatavimai:
apačia 4390 mm x 720 mm x h-450 mm;
viršus 4390 mm x 520 mm x h-450 mm;
minkštasuolio išmatavimai:
1100 mm x 440 mm x h-420 mm;
veidrodžio sienelės išmatavimai:
1140 mm x h-2840 mm

VAIZDAS A (A KORPUSAS 2, 4, 5A.)

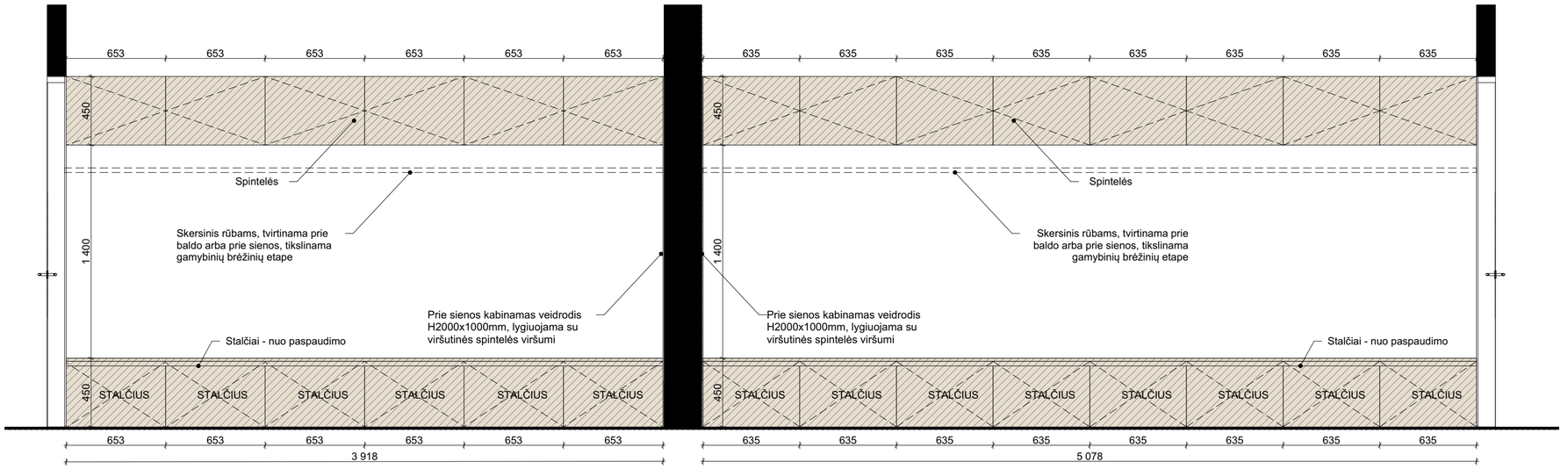

PLANAS

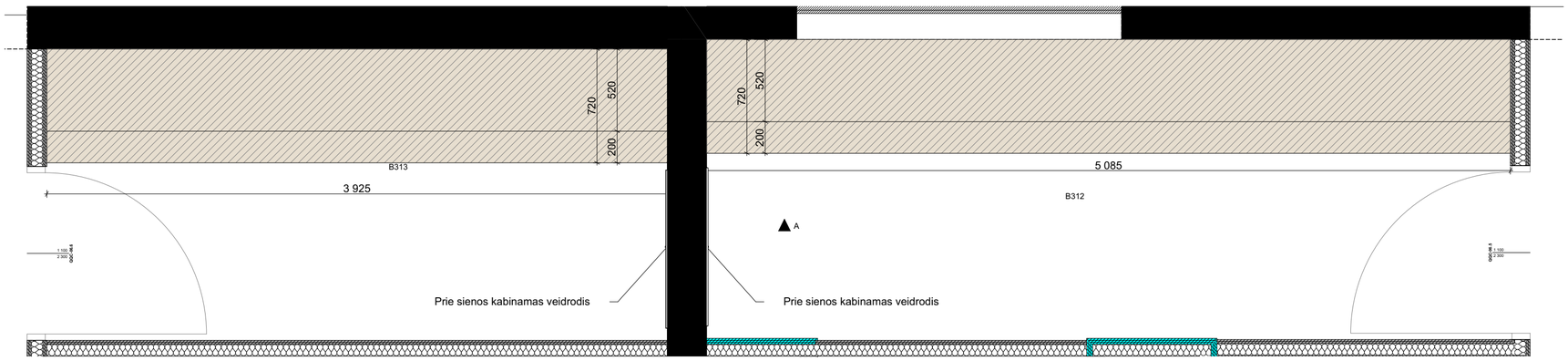

KOMPLEKTAI - 4 VNT. KOMPLEKTUOJAMA SU H2000x1000m VEIDRODŽIAIS

(brėžinyje pavaizduotas 1 kompl., kuriame yra 2 vnt. veidrodžių, montuojamų ant sienos)

BALDO APRAŠYMAS:
- Spinta.
- Fasadai ir lentynos gaminami iš MDF padengtu ąžuolo lukštu (A/B klasės), padengtu įbrėžimams ir vandeniui atspariu matiniu laku (spalva tikslinama architektų).
- Cokolis gaminamas iš nerūdijančio plieno (spalva tikslinama architektų).
- Durelės švelnaus uždarymo, vyriai paslėpti ir fasadinėje pusėje nematomi.
- Baldas tvirtas ir ilgaamžis.
- Baldas komplektuojamas su visom aukščiau išvardintom papildomom detalėm ir visais surinkimui, tvirtinimui reikalingais elementais.
- Baldui turi būti suteikiama ne mažiau kaip 2 metų garantija.
- Gaminio medžiagos derinamos su projekto autoriumi.

PASTABOS:
- Visi matmenys brėžinyje preliminarūs; visus matmenis tikrinti vietoje.
- Visi plano ir situacijos nesutapimai tikslinami ir derinami su arcitektais.
- Prieš gamybą visi matmenys tikrinami objekte. Visi baldų matmenys tikslinami pagal konkrečių parinktų prietaisų ir įrangos gabaritus.
- Brėžiniai skirti skaičiavimams. Gamybinius brėžinius ruošia gamintojas ir derina su architektais.
- Medžiagos, furnitūra ir konstrukcija derinama su architektais.
- Kartu su baldo pasiūlymu turi būti pateikta siūlomos prekės vizualizacija (pvz.: paveiksliukas) ir aprašymas, kuriame turi būti nurodyti siūlomos prekės techniniai parametrai.
- Elektros įvadai tikslinami pagal elektros planą, pririšimai tikslinami gamybiniuose brėžiniuose.
- Spausdintuvams, dokumentų naikikliams, kompiuteriams reikalingų įvadų ir lizdų kiekis tikslinamas pagal elektros projektą.
- TV ir kitos įrangos dydžiai tikslinami pagal įrangos specifikaciją.
- Lubų aukštis tikslinamas pagal ŠVOK projektą.
- Kabliukų kiekis įvertinamas pagal kėdžių kiekį. Montavimo vietos tikslinamos gamybiniuose brėžiniuose.
- Baldas turi būti lengvai išmontuojamas priėjimui prie langų / turėklų.
- Projekte naudojama mediena ir medienos gaminiai turi būti legaliai nukirsti ir prekiaujami remiantis, 2013 m. kovo 3 d. įsigaliojusiu Europos Parlamento ir Tarybos reglamentu Nr. 995/2010, arba Europos Sąjungos medienos reglamentu (EUTR), nustatančiu įpareigojimus rinkos dalyviams, kurie pateikia į rinką medieną ir medienos gaminius. Visiems gaminiams, kuriuose bus naudojama mediena tiekėjas turi pateikti naudojamos medienos FSC ar PEFC sertifikatą.

BALDŲ MEDŽIAGŲ EKSPLIKACIJA

ŽYMĖJIMAS	
	MDF PADENGTAS ĄŽUOLO LUKŠTU 19 mm (lukštas tikslinamas parinkus gamintoją)
	ŠLIFUOTAS NERŪDIJANTIS PLIENAS (tikslinamas parinkus gamintoją)
	CORIAN / KVARCO STALVIRŠIS 20 mm (tikslinamas parinkus gamintoją)
	LMDP (laminuota medžio dulkių plokštė) MATINIS 20mm (tikslinama parinkus gamintoją)
	RANKENĖLĖ 120mm ilgio (nerūdijančio plieno)

LAIDA	DATA	ŽYMUO	LAIDOS STATUSAS IR IŠLEIDIMO PRIEŽASTIS (JEI TAIKOMA)

PASTABOS:
1. VISI MATMENYS BRĖŽINYJE YRA PRELIMINARŪS IR TIKRINAMI VIETOJE. VISI BRĖŽINIŲ IR ESAMOS SITUACIJOS NESUTAPIMAI TIKSLINAMI IR DERINAMI SU ARCHITEKTAIS.
2. BRĖŽINIUOSE NURODYTŲ ELEMENTŲ AR GAMINIŲ CHARAKTERISTIKAS BŪTINA ŽIŪRĖTI PROJEKTO DALIES TECHNINĖSE SPECIFIKACIJOSE, GAMINIŲ ŽINIARAŠČIUOSE IR DETALIZACIJOSE.
3. MEDŽIAGOS IR PAVIRŠIAI, KONSTRUKCIJA IR FURNITŪRA TIKSLINAMI GAMINTOJUI PATEIKUS REALIUS GAMINIO PAVYZDŽIUS. PRIEŠ GAMINANT ARCHITEKTŲ PATVIRTINIMUI PATEIKTI GAMINIO, SPALVOS IR PAVIRŠIAUS TEKSTŪRŲ FIZINIUS PAVYZDŽIUS.
4. GAMINIŲ DETALĖS, LYGIAVIMĄ, SKAIDYMĄ, KONKREČIUS GAMINIUS DERINTI SU ARCHITEKTAIS.
5. APDAILOS DARBAI ATLIEKAMI PAGAL PROJEKTO SPRENDINIUS, O KAI TOKIŲ SPRENDIMŲ NĖRA, DERINAMA SU ARCHITEKTAIS.
6. MEDŽIAGOS IR GAMINIAI TURI BŪTI SERTIFIKUOTI. GAMINAMI PRAMONINIU BŪDU.
7. ESANT POREIKIUI, GAMINTOJAS PRIVALO PARENGTI IR SUDERINTI MONTAVIMO MAZGUS SU ARCHITEKTAIS.
8. BRĖŽINIŲ MATMENYS - MILIMETRAIS, ALTITUDĖS - METRAIS.

	DO ARCH IT ECTS	UAB „DO Architects", į. k. 303075947, Betono aklg. 16, LT-03153, Vilnius www.doarchitects.lt tel. nr. +370 636 86624	Projekto pavadinimas: ADMINISTRACINĖS PASKIRTIES PASTATUA. GOŠTAUTO G. 11, VILNIUJE, KAPITALINIO REMONTO IR INŽINERINIŲ TINKLŲ STATYBOS PROJEKTAS
A 2046, KPD 1010	PDV. ARCH.	Gilma Teodora Gylytė	Statinio numeris ir pavadinimas: A - ADMINISTRACINIS PASTATAS, B - ADMINISTRACINIS PASTATAS
	ARCH.	Solveiga Buoželytė	
	ARCH.	Karolina Raževičiūtė	Brėžinio pavadinimas: SPINTOS DETALIZACIJA (B KORPUSAS 1, 2, 3, 4, 5A.) — Laida: A
	ARCH.	Matas Radzevičius	
LT	Statytojas: AB Turto bankas, į.k. 11202104 2, Kęstučio g. 45 LT-08124, Vilnius info@turtas.lt	Rangovas: UAB "Naresta", į.k. 122596696, Kareivių g. 11B, LT-09109 Vilnius	Brėžinio žymuo: A117-(A-B)-TDP-03.1.SI-4023 — Formatas: A2; Lapas: 1; Lapų: 1

2026-10-03